



Formation de Naturopathe

en Distanciel +

le PLANNING
2026-2028

Vous allez trouver dans ce document toutes les thématiques, dates, lieux et modalités pour suivre votre formation de A à Z...

1- Les formations distancielles : Masterclass

Lancements de formation : proposé tous les trimestres, dès votre entrée
1 masterclass, sur une journée de 8 heures.

Anatomie physiologie : 40 masterclass de 2 heures réparties sur 2 années
C'est les 1^{er} et 3^{ème} mardi de chaque mois

Iridologie et Consultation : 16 masterclass de 4 heures réparties sur 2 années
C'est un vendredi après-midi ou un samedi matin, tous les 2 mois

Phyto-aroma : 3 masterclass de 4 heures réparties sur 2 années
C'est un vendredi après-midi ou un samedi matin, tous les 6 mois

Psychothérapies : 2 masterclass de 4 h. et une de 8h. réparties sur 2 années
C'est un vendredi ou un samedi, matin ou journée, tous les 6 mois

Micronutrition : 1 masterclass de 8 h. au cours de vos 2 années
C'est un vendredi ou un samedi entier, au cours de votre formation

Supervisions : 8 masterclass de 2 h. au cours de vos 2 années
C'est trimestriel et sur convocation de votre formateur référent

Réussite pro. & Installation/législation : 2 masterclass de 8 h. sur 2 années
C'est un vendredi ou un samedi entier, au cours de votre formation

2- Les formations présentielles : modules

Les modules de Formation pro : Consultation/Phyto/Psycho & Lancements
4 week-end de 2 jours proposé sur vos 2 années d'étude, tous les semestres

Votre spécialisation massage : 5 jours en 1 module ou en 2 modules séparés
Selon la spécialité choisie et le lieu de formation

Votre spécialisation en technique naturopathique : 5 jours en 1 module en continue, du mercredi au dimanche, toujours à Geay

Examens et déontologie : 3 jours en continu, du jeudi au samedi.
Proposé 2 fois par an, fin juin et fin novembre de chaque année

1- Les formations distancielles : Masterclass

2026-2027

Mois	Date & horaires	Durée	Thématiques
Septembre 2026	Mardi 1 ^{er} à 19 h	2 h.	Système musculaire (1/2)
	Mardi 15 à 19 h	2 h.	Système musculaire (2/2)
	Samedi 19 à 08h30	4 h.	Consultation 5
Octobre	Mardi 06 à 19 h	2 h.	Système immunitaire (1/2)
	Samedi 10 à 08h30	4 h.	Iridologie 5
	Mardi 20 à 19 h	2 h.	Système immunitaire (2/2)
Novembre	Mardi 03 à 19 h	2 h.	Système hormonal (1/2)
	Vendredi 06 à 13h30	4 h.	Phyto-aroma 3
	Mardi 17 à 19 h	2 h.	Système hormonal (2/2)
Décembre	Mardi 1 ^{er} à 19 h	2 h.	Système lymphatique (1/2)
	Samedi 05 à 08h30	4 h.	Consultation 6
	Mardi 15 à 19 h	2 h.	Système lymphatique (2/2)
	Vendredi 18 à 13h30	4 h.	Iridologie 6
Janvier 2027	Mardi 05 à 19 h	2 h.	Appareil génital (1/2)
	Mardi 19 à 19 h	2 h.	Appareil génital (2/2)
	Samedi 30 à 08h30	8 h.	Psycho 2
Février	Mardi 02 à 19 h	2 h.	Sémantique générale (1/2)
	Samedi 06 à 08h30	8 h.	Réussite pro/ & Projet
	Mardi 16 à 19 h	2 h.	Sémantique générale (2/2)
	Vendredi 19 à 13h30	4 h.	Psycho 3
	Vendredi 26 à 13h30	4 h.	Consultation 7
Mars	Mardi 02 à 19 h	2 h.	Appareil cutané (1/2)
	Vendredi 13 à 13h30	4 h.	Iridologie 7
	Mardi 16 à 19 h	2 h.	Appareil cutané (2/2)
	Vendredi 26 à 13h30	4 h.	Aroma
Avril	Mardi 06 à 19 h	2 h.	Troubles généraux 2 (1/2)
	Mardi 20 à 19 h	2 h.	Troubles généraux 2 (2/2)
	Vendredi 30 à 13h30	4 h.	Psycho 4
Mai	Mardi 04 à 19 h	2 h.	Troubles infectieux (1/2)
	Samedi 15 à 08h30	4 h.	Consultation 8
	Mardi 18 à 19 h	2 h.	Troubles infectieux (2/2)
	Vendredi 28 à 13h30	4 h.	Iridologie 8
Juin	Mardi 1 ^{er} à 19 h	2 h.	Appareil cardio-vasculaire (1/2)
	Samedi 05 à 08h30	8 h.	Installation & législation
	Mardi 15 à 19 h	2 h.	Appareil cardio-vasculaire (2/2)

1- Les formations distancielles : Masterclass

2027-2028

Mois	Date & horaires	Durée	Thématiques
Septembre 2027	Mardi à 19 h	2 h.	Appareil digestif (1/2)
	Mardi à 19 h	2 h.	Appareil digestif (2/2)
	Samedi à 08h30	4 h.	Consultation 1
Octobre	Samedi à 08h30	4 h.	Iridologie 1
	Mardi à 19 h	2 h.	Biochimie organique (1/2)
	Mardi à 19 h	2 h.	Biochimie organique (2/2)
Novembre	Mardi à 19 h	2 h.	Organe des sens (1/2)
	Vendredi à 14h	4 h.	Phyto-aroma 1
	Mardi à 19 h	2 h.	Organe des sens (2/2)
Décembre	Mardi à 19 h	2 h.	Cytologie (1/2)
	Samedi à 08h30	4 h.	Consultation 2
	Mardi à 19 h	2 h.	Cytologie (2/2)
	Vendredi à 13h30	4 h.	Iridologie 2
Janvier 2028	Mardi à 19 h	2 h.	Histologie (1/2)
	Mardi à 19 h	2 h.	Histologie (2/2)
	Samedi à 08h30	8 h.	Psycho 1
Février	Mardi à 19 h	2 h.	Appareil respiratoire (1/2)
	Samedi à 08h30	8 h.	Réussite pro/ & Projet
	Mardi à 19 h	2 h.	Appareil respiratoire (2/2)
	Vendredi à 14h	4 h.	Consultation 3
Mars	Mardi à 19 h	2 h.	Système nerveux (1/2)
	Samedi à 08h30	4 h.	Iridologie 3
	Mardi à 19 h	2 h.	Système nerveux (2/2)
	Vendredi à 14h	4 h.	Phyto-aroma 2
Avril	Mardi à 19 h	2 h.	Troubles généraux 1 (1/2)
	Mardi à 19 h	2 h.	Troubles généraux 1 (2/2)
	Samedi à 08h30	8 h.	Micronutrition
Mai	Mardi à 19 h	2 h.	Appareil urinaire (1/2)
	Samedi à 08h30	4 h.	Consultation 4
	Vendredi à 14h	4 h.	Iridologie 4
	Mardi à 19 h	2 h.	Appareil urinaire (2/2)
Juin	Mardi à 19 h	2 h.	Système ostéoarticulaire (1/2)
	Samedi à 08h30	8 h.	Installation & législation
	Mardi à 19 h	2 h.	Système ostéoarticulaire (2/2)

2- Les formations présentiellees : Modules

2026-2027



Les formations pro

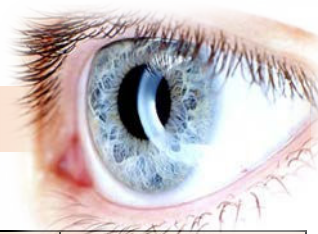

3 spécialisations imposées		Périodes	Dates	Lieu
1	Psycho	Janvier 2027	16 et 17	Geay
2	Consultation	Octobre 2026	10 et 11	Geay
3	Phyto-aroma	Avril 2027	10 et 11	Geay



Les formations massage



Massages Bien-être <i>(1 technique au choix)</i>	Réflexologie Plantaire	Sept 2026	23 au 27	Geay
		A définir 2026		Plan de Baix
	Shiatsu	Oct/Nov 2026	30/10 au 01/11 Et 21 – 22/11	Geay
		A définir 2026		Plan de Baix
	Massage Thaï	Avril 2027	02 au 04 17 et 18	Geay
		A définir 2027		Plan de Baix
	Aroma & Pierres Chaudes	Sept/oct 2026	12 et 13/09 02 au 04/10	Geay
		A définir 2028		Plan de Baix
	Ayurvédique	Février 2026	12 au 14/02 27 et 28/02	Geay
		A définir 2028		Plan de Baix
	Lymphodrainage	Mars 2027	17 au 21	Geay
		A définir 2028	03 au 07	Plan de Baix



Les spécialités naturo



1 spécialisation choisie		Périodes	Dates	Lieu
1	Praticien en Réflexologie Auriculaire	Avril 2027	21 au 25	Geay
2	Praticien Relaxologue	Avril 2028		Geay
3	Praticien en Test musculaire Kinésiologique	Juin 2027	09 au 13	Geay
4	Accompagnateur en Jeûne & Détox	Mai 2026	20 au 24	Geay
		Mai 2027	19 au 23	Geay
5	Conseiller en Naturopathie et bien-être animal	Octobre 2026	21 au 25	Geay



Les examens finaux



Module de clôture et Examens finaux de contrôle	24 au 26 juin 2026	3 jours	Examens théoriques et pratiques sur l'ensemble de la formation
	24 au 26 juin 2027		

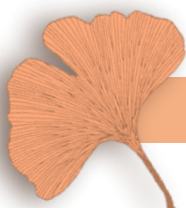

Les modules en régions



Retrouvez les programmes spécifiques des différentes antennes CNR en cliquant ici : [\(cliquez ci-dessous pour accéder aux plannings\)](#)

- Plan de localisation du CNR Central à Geay

Pôle CNR-Océan à GEAY

GEAY (17250) :



Lieu des modules en présentiel :

- CNR-Formations central : « Aux sources de Gaïa », 1, allée du moulin de Billoteau 17250 GEAY / Réf GPS : 45.87282 -0.782541 / Tél : **06 61 68 74 26**

Gares :

- La gare de Rochefort est située à 25 km du lieu de cours.
- La gare de Saintes est située à 25 km du lieu de cours.
- Les gares de Bords et St-Savinien sont situées à 8 Km du CNR de Geay (prendre un taxi : comptez 10 mn)

Accès routier :

- 20 mn de Saintes, 25 mn de Royan, 45 mn de La Rochelle, 30 mn de Royan

Accès handicap :

Pour tous renseignements, veuillez contacter le référent Handicap, Christophe CANNAUD :

- En appelant au 05 46 99 97 64
- En envoyant en e-mail sur christophe.cannaud@naturopathie.com

Hébergements possibles :

- Logement sur place possible (camping, dortoir, mobil home ou chambres individuelles). Aux alentours : gîtes, chambres d'hôtes : nous contacter pour en obtenir la liste.

- Référents & Formateurs

			
Carole Anne Cannaud Directrice CNR Resp. CNR-17	Christophe Cannaud Directeur CNR Resp. CNR-17	Julien Guichard Dir. pédagogique	Isabelle Frayssinet Resp. CNR-33
			
Hélène TAYOL Resp. CNR-38	Elsa Dixneuf Resp CNR Réunion	David Largeau Resp. Distanciel +	Fanny SADO Resp. Distanciel +
			
Dominique Belin F° Fleurs de Bach	Sophie Robert Resp. Formation Massages-26		

Plus d'informations sur l'équipe pédagogique et les CV de nos formateurs, sur notre site :

<https://naturopathie.com/presentation-cnr/equipe-pedagogique/>